ACRI Ipsia-Iti sempre più all'avanguardia nel ricorso alle nuove tecnologie

Grande successo per il progetto lavagne digitali

di PIERO CIRINO

ACRI – Notevole successo per il progetto Lim dell'Ipsia-Iti di Acri "Lim in classroom", firmato dall'ingegner Giuseppe Intrieri, docente dell'istituto e collaboratore del dirigente Giuseppe Lupinacci, è stato apprezzato dai valutatori nazionali, tanto da risultare primo, su 336, nella provincia di Cosenza. Sono state attrezzati tutti gli ambienti-aula. «Le lavagne digitali hanno l'accesso al web - spiega Intrieri - e consentono di sviluppare strategie didattiche innovative, indubbiamente coinvolgenti per i ragazzi, perché più vicine al mondo dei social che ormai abitano». Le Lim, inoltre, permettono di veicolare i contenuti in una comunicazione interattiva efficace e paritaria, diventando strumento eccezionale per l'apprendimento permanente. L'istituto di Acri è adesso impegnato a costruire le "aule dilatate". «La lavagna digitale – continua Intrieri - offre la possibilità dell'interazione contemporanea tra diversi utenti, permette alla classe di vivere oltre le ore in presenza, nella sua forma virtuale e permette di sviluppare forme di apprendimento a distanza direttamente collegate alla lezione che, tra l'altro, possono costituire un canovaccio per la costruzione di un libro di testo online, facilmente fruibile e completamente gratuito». "Lim in classroom" è stato realizzato grazie a un finanziamento di ventiduemila euro, a valere sul Fers (Fondo europeo di sviluppo regionale), nell'ambito del Pon (il Programma operativo nazionale del Miur) 2014-2020. «La nostra scuola – ha affermato il dirigente Lupinacci - oggi è interamente cablata ed è al passo con il Pnsd, il Piano nazionale della scuola digitale. Con il completamento del progetto Lim e il funzionamento della rete wireless, l'istituto si è dotato delle tecnologie in aula di ultima generazione».

Un gruppo di ragazzi dell'Ipsia-Iti

© RIPRODUZIONE RISERVATA

LONGOBUCCO Senza assicurazione e con una targa farlocca

Pulmino sotto sequestro Annullata la gita scolastica

di FRANCESCO MADEO

LONGOBUCCO - I carabinieri della locale stazione, guidati dal brigadiere Palumbo, nel corso di un'operazione di controllo, hanno posto sotto sequestro, nella mattinata di ieri, un pulmino per il trasporto degli alunni delle classi quinta elementare e prima media delle scuole di Longobucco. Il piccolo autobus oveva essere impiegato per dar corso a una gita scolastica programmata presso Villaggio Mancuso, in territorio di San Giovanni in Fiore e nel Parco nazionale della Sila, ma l'automezzo inviato dall'ente Parco, all'esito di un accurato controllo da parte dei carabinieri del posto, è risultato incredibilmente privo di copertura assicurativa e, soprattutto, era munito di una targa di circolazione intestata a un altro veicolo.

Il pullmino posto sotto sequestro nella principale piazza Matteotti, è stato messo poi a disposizione delle autorità inquirenti, mentre gi alunni loro malgrado hanno dovuto momentaneamente rinunciare alla loro gita alla scoperta delle meraviglie del Parco della Sila. Poco male, dato che l'evento dovrebbe essere recuperato nei prossimi giorni. La meritoria operazione portata a termine dai militari dell'Arma di Longobucco ha evitato, dunque, alle decine di alunni notevoli rischi provenienti da un automezzo non adatto sicuramente alla circolazione.

L'episodio pone ancora una volta in luce i rischi a cui sono soggetti i ragazzi e gli studenti nel corso delle diverse gite organizzate durante l'anno scolastico.

© RIPRODUZIONE RISERVATA

Il bus requisito dai carabinieri

LONGOBUCCO Bufera su Federico

«Ex assessore Pd ottiene incarichi dal centrodestra»

LONGOBUCCO - prima grossa polemica a segnare l'inizio della campagna elettorale. Il gruppo consiliare di opposizione riporta sul proprio profilo Fb un manifesto del circolo del Partito democratico del vicino Comune di Crosia, contenente un duro attacco a un assessore uscente del Pd di Longobucco (accusato di «trasformismo» a seguito di un presunto «super incarico» ottenuto dalla giunta di centrodestra di quel di Crosia appunto. «Quando il Pd ha ragione!» è infatti l'ironico titolo del comunicato postato del gruppo di opposizione che così continua.

«Anche il Pd si è accorto che alcuni suoi esponenti, con la politica del trasformismo, arraffano cariche ed incarichi a destra e a manca senza alcun pudore. Tutti i longobucchesi devono sapere che l'assessore uscente - Davide Federico, ndr - mancato candidato sindaco e promesso vicesindaco, in montagna è di sinistra e al mare è di destra e tutto, solo, per interessi personali ormai noti e ben chiari a tutti». Nel manifesto del Pd di Crosia a proposito del presunto «super incarico» si stigmatizza, invece, «la cultura del trasformismo senza pudore. Nel paese si è vicini alla destra, fuori dal paese si è vicini alla sinistra o meglio, dove non si arriva con la destra lo si fa con la sinistra».

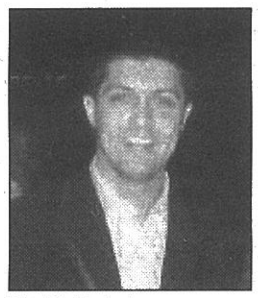
Davide Federico

Su di lui piovono ora accuse di trasformismo

A tal proposito, il Partito democratico di Crosia chiede al responsabile dell'ufficio Tecnico di «illuminarci circa la necessità di nominare quattro tecnici esterni che costano al Municipio la bellezza di quarantottomila euro e gli ricordiamo che fine hanno fatto i proventi derivanti dall'enorme quantità di alberi tagliati in tutto il paese».

f.m.

© RIPRODUZIONE RISERVATA

ROGLIANO Studenti a confronto con gli psicologi

Un dibattito sulla sessualità

ROGLIANO - In occasione della sesta giornata degli adolescenti che si festeggia il 18 maggio di ogni anno, domani presso l'Ipsia "Gugliemo Marconi" – Liceo scientifico "Antonio Guarasci" di Rogliano si svolgerà un incontro che coinvolgerà gli alunni della scuola superiore, Carmen Perri, psicologa e consulente in sessuologia, e Aldo Gabriele, psicologo ed educatore. Con gli alunni si discuterà di sessualità, di salute e benessere sessuale, di contraccezione, di malattie a trasmissione sessuale e di altre tematiche legate all'età adolescenziale. La manifestazione è stata voluta dal dirigente scolastico Mariarosa De Rosa e organizzata insieme ai docenti Pierangela Mazzei e Sergio Vizza. Scopo dell'iniziativa è di mettere al centro dell'attenzione gli adolescenti, che oggi devono essere il target privilegiato cui il mondo adulto deve riferirsi in termini di interventi e iniziative, non considerandoli più oggetti da controllare, quanto invece soggetti capaci di autogestirsi e assecondarne così le aspirazioni, rinforzando le loro inclinazioni positive.

BISIGNANO Tour guidati a cura dell'Archeoclub

Alla riscoperta delle chiese

di ERMANNO ARCURI

BISIGNANO L'Archeoclub d'Italia aderisce per il tredicesimo anno consecutivo alla manifestazione "Chiese aperte" che si svolgerà oggi nella chiesa di Sant'Andrea Apostolo, nel quartiere Cittadella coscinale, dalle 10 alle 13 e dalle 16 alle 20. La chiesa, posta nel centro storico, è di origine medievale, collocata sul crocevia tra le vecchie stradine che conducevano all'antico castello. Le fonti storiche riferiscono che fu distrutta più volte dal terremoto e ricostruita solo alla fine a forma di oratorio, così come appare ancora oggi. «Anche questa edizione- afferma il presidente dell'Acheoclub, Alessandro Sireno - segna la riscoperta di edifici abitualmente chiusi al pubblico o poco conosciuti. Nel corso della manifestazione ci sarà modo di apprezzare le bellezze dei vicoli di Cittadella coscinale con dei tour guidati che conducono all'antica porta di ingresso della città, ai ruderi della chiesa di San Tommaso e all'elegante palazzo Barone, che nella mattinata di domenica sarà in parte visitabile». I volontari del'Archeoclub di saranno a disposizione per fornire informazioni utili ai partecipanti. La manifestazione si svolge con il sostegno della Bcc Mediocrati.

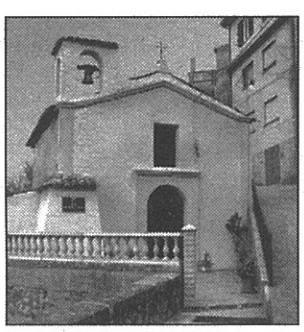
Sant'Andrea Apostolo

© RIPRODUZIONE RISERVATA

BISIGNANO In lista anche la commercialista Capalbo

Elezioni, il Pde sta con Fucile

BISIGNANO - Il Partito democratico europeo, in vista delle amministrative dell'11 giugno, ha intrapreso una campagna di sensibilizzazione «per il rilancio politico, economico e culturale del territorio». Le elezioni rivestono per il Pde un momento importante, affinchè i cittadini possano, mediante il loro voto, «dare forza al cambiamento locale e rinnovare l'assetto proposto dall'attuale compagine amministrativa». La città, si legge in nota del partito, «versa in uno stato di decadenza e declino assoluto, sia sul piano sociale, sia su quello economico e morale, generando uno scollamento mortificante tra cittadino e istituzione municipale. Per cui, l'attenzione politica programmatica del Pde è protesa necessariamente alla selezione di una classe politica amministrativa che abbia le adeguate competenze professionali, capace di competere con le opportunità offerte dai fondi comunitari e nazionali, al fine di recuperare il primato di città capofila nella media valle del Crati. Proprio in quest'ottica Martina Russo, coordinatrice del Pde di Bisignano annuncia la candidatura della commercialista Veronique Capalbo nella lista dell'aspirante sindaco Francesco Fucile.

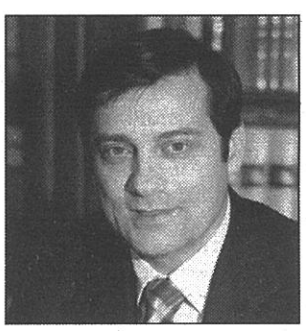
Francesco Fucile

e.a.

© RIPRODUZIONE RISERVATA